



# Special report

すべしやるれぽーと

## 「リハビリテーションって？」 10周年記念 特別講演会

平成26年6月12日(木)、社会福祉法人虹のかけはし理事長・辻田純三が講師を務め、高齢者や介護の必要な方のリハビリテーションについて、特別講演会を開催しました。

「リハビリとは何でしょうか？」「どうして必要ですか？」「どんなリハビリが必要ですか？」といった疑問に答え、具体的なリハビリとして、起立・着席訓練やボールを使ったリハビリの方法などが紹介されました。



第12回大会もまた、白熱した試合が繰り広げられ、どの試合も手に汗握る接戦でした。一投一投に込められた気迫には圧倒されました。

優勝した「きずな③」チームはデイサービス利用の皆さんです。「みんなで仲良く楽しく練習したおかげです。チームワークの勝利です。これからも頑張ります」と大喜びされています。

### 平成26年 5月31日 手に汗握る接戦の数々 第12回障がい者スポーツのつどい ボッチャヤ大会



優勝 「きずな③」チーム

### Let's Play Boccia!



準優勝 「スマイル てんとう虫」チーム



3位 「スマイル 白梅」チーム





# 講座案内 こうざあんない

センターでは、太極拳のように身体を動かす講座から、陶芸やフラワーアレンジメントなど芸術に挑戦する講座、パソコン講座など、いろいろな講座を開講しています。ぜひ、新しいことに挑戦してみませんか？どの講座でもみなさん楽しく受講されています。  
 募集中の講座については、市政だより・センター掲示板・ホームページをご覧ください。

## 基礎家事教室 きそかじきょうしつ

(対象:知的障がい者)

自立を目指し、日常生活を体験します



## 書道教室 しやどうきょうしつ

(対象:障がい者)

墨と筆で自由に表現しまじょう



## 茶道教室 さどうきょうしつ

(対象:障がい者)

和の良さを体験します。

流派は「裏千家」です



## 陶芸体験教室 とうげんたいけんきょうしつ

(対象:障がい者)

粘土をこねるところから、焼き上げまでを体験します



## ヒップホップダンス教室 きやうしつ

(対象:障がい者・児  
 ※児童は保護者同伴)

ヒップホップのリズムに合わせて  
 身体を動かします



※障がい者が対象となっている講座は「身体(視・肢・聴・内)・知的・精神・その他」障がい者が対象です。  
 ※すべての講座は、八尾市在住、在勤、在学の方が対象です。

### information いんふあめーしょん

#### おといあわせ



めーるあどれす

●講座・貸室・行事などのお問い合わせはセンターまで。  
 またセンター内に掲示しますのでご覧ください。

tel: 072-993-0294

fax: 072-993-0334

info@kizuna-yao.org

ホームページも  
 みてね。



http://kizuna-yao.org/





## 貸室案内 (無料で使用できます) ●かしつあんない(むりょうでしようできます)

八尾市内にお住まいで、障がいのある方やそのお世話をされている方、または障がい者支援のためのボランティア活動をされている方や、団体なら、センターの会議室などを利用することができます。利用料は無料で、利用の3か月前から予約を受け付けます。申込方法や空き状況など、詳しくはセンターまでお問い合わせください。

customer's voice  
かすたまーず ぼいす

## よりよいサービスを みんなのこゑ 目指して

当センターでは「利用者の会」を開催し、皆様から広くご意見・ご要望をお伺いしています。広報誌「きずな」に「みんなのこゑ」というコーナーを設け、「利用者の会」や「ご意見箱」に寄せられたご意見・ご要望をご紹介します。1階ピロティと4階憩いの部屋に、ご意見箱を設置しています。どんなささいなことでも、お気軽にご意見・ご要望をお寄せください。お待ちしております。



our new project  
あわ にゆー ぶろじあくと

## 相談支援事業を開始

平成26年4月1日から相談支援事業を開始しました。障害者(児)の自立した生活を支え、障害者(児)の抱える課題の解決や適切なサービス利用に向けて、きめ細かく支援を行います。

相談支援事業所が本人や家族から聞き取った希望等をもとにサービス等利用計画を作成します。平成27年4月から障害福祉サービスの利用にあたり、サービス等利用計画を提出する必要があります。サービスの詳細やわからないことがあったらお気軽にご相談ください。







# もよおし 催し

たすう さんか ま  
多数のご参加お待ちしております

平成26年

10月25日(土) 第10回 愛に輝くうらなう会  
11・12・1月 第5回 ボッチャきすなリーグ大会

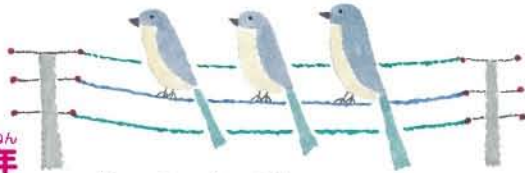

平成27年  
2月

第11回 愛に輝くつどい



センターへの  
アクセスまっぷ

# じょうえいかい 上映会



毎月第3日曜日に映画会を開催しています。  
上映する映画はセンター内に掲示します。みにきてね。

## ●貸室利用時間/午前9時～午後9時

使用する部屋によって利用できる時間が異なります。

## ●休館日/12月29日から翌年の1月3日まで

(平成25年度より)

## ●センターまでのアクセス

- ・JR八尾駅より徒歩20分
- ・近鉄バス「高美町」バス停より徒歩10分
- ・巡回バス、送迎バスがあります(無料)。

ぜひ、ご利用ください。

交通事情や天候、緊急事態などで時間が遅れる場合があります  
ご了承ください。

年末年始は、12月29日～1月3日まで運休させていただきます

## ●巡回バス(無料)

「センター前」～「JR八尾駅前」～  
「八尾市立社会福祉会館」を巡回しています。

センター前発	JR八尾駅前	八尾市立社会福祉会館	センター前着
9:00	9:10	9:30	9:50
11:20	11:40	12:00	12:10
13:10	13:30	13:50	14:00
15:50	16:10	16:30	16:50

## ●送迎バス(無料)

「センター」～「近鉄八尾駅」を結ぶ送迎バスです

センター発	近鉄八尾駅 (きすな送迎バスのりば)	センター着
9:10	9:30	9:50
10:10	10:30	10:50
11:10	11:30	11:50
12:10	12:30	12:50
13:10	13:30	13:50
14:10	14:30	14:50
15:10	15:30	15:50
16:10	16:30	16:50

## 編集・発行

〒581-0081 八尾市南本町8丁目4番5号  
八尾市立障害者総合福祉センター

社会福祉法人 虹のかけはし

電話 072-993-0294 FAX 072-993-0334

Eメール info@kizuna-yao.org

ホームページアドレス http://kizuna-yao.org/

## 点字版について

広報「きすな」の点字版も作成しております。  
ご希望の方はセンターまでお問い合わせください。

あとがき  
今年度から広報誌「きすな」は、年2回の発行となりますが、中身はより充実したものをお届けできるよう努めてまいります。また、リアルタイムの情報は、ホームページでご確認ください。



社会福祉法人 虹のかけはし  
法人理念  
一、ご利用者様の自立と人権を尊重し、一人ひとりが主人公になれる生活を実現する。  
二、その人の立場になって考え、心動かし、行動する。  
三、「心の共和共生」をテーマに、社会と地域のまちづくりに貢献する。