

special report すべしやるればーと



お泊りは楽しいな デイ一泊旅行

センターでは年に1回、希望されたデイサービス利用者さんと一緒に、遠足や一泊旅行を楽しんでいます。みんなで観光すると楽しさも増し、特に一泊旅行では、ゆっくり仲間と過ごすことができます。今秋の一泊旅行の様子を紹介します。



3階デイサービス / 和歌山方面

10月16日(月)~17日(火)

1日目は三段壁洞窟へ行き洞窟内を見学しました。とても神秘的で感動しました。翌日はアドベンチャーワールドへ。かわいいパンダに癒され、イルカショーで大興奮!!残念ながら雨の2日間でしたが、美味しいものを食べ、自然や生きものに触れ、仲間と一緒に笑って、良い思い出ができました。



5階デイサービス / 淡路島方面

11月1日(水)~2日(木)

とても良い天気の日2日間でした。1日目は淡路島のONO-KORO(おのころ)へ行き、みんなで遊びました。2日目はダスキンミュージアムでドーナツ作りをしました。完成後、出来たてホヤホヤのドーナツを食べました。自分の好きなように作ることができ、楽しく美味しかったです。家族へのお土産は元気な姿と手作りドーナツでした。



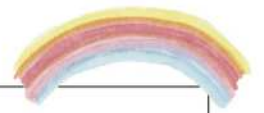

やってみよう! let's try!

パラスポーツを楽しみませんか?

とう きょう 2020 まで、あと 2 年 となり ました。
 各 方面 で パラリンピック にも 注 目 が 集 ま っ て い ます。
 センター では、パラスポーツ を 楽しむ サークル が あ っ た り、
 体 験 講 座 を 開 催 し た り し て い ます。
 TOKYO に 向 け て、パラスポーツ を 楽しむ べ き べ き だ ろう ね っ か?



詳しくはセンターまでお問い合わせ下さい。

しょうがい児者
 スポーツ体験講座・
 ボランティア講座
車椅子
ハンドボール
 2月25日(日)
 10時~11時30分

申し込み▶ 1/5~1/15

レーザータイプの
 車椅子もやってくる!!
いろんな
車椅子に
乗ってみよう
 3月17日(土)
 13時~15時

申し込み▶ 2/1~2/10

パラリンピック強化選手と
 一緒に楽しみませんか。
第2回ボッチャ
オープン大会
 2月3日(土)
 10時~15時
 八尾市立総合体育館
 (ウイング)メインアリーナ

申し込み▶ 1/12まで



詳しくはセンターまでお問い合わせ下さい。

circle サークル紹介 車椅子ハンドボール

車椅子ハンドボールは障がいの有無に
 関係なく、車椅子に乗ることで、誰でも
 一緒にチームスポーツが出来る競技です。

ボールも柔らかく、当たっても痛くないです。車椅子操作、パスやシュート練習のあと、みんなが熱くなるミニゲームを毎回
 しています。ぜひ一度見に来てください。



おといあわせ information



講座・貸室・行事などのお問い合わせはセンターまで。
 またセンター内に掲示しますのでご覧ください。

でんわ/tel 072-993-0294
 ファックス/fax 072-993-0334
 メール/mail info@kizuna-yao.org



ホームページも
 みてね。



<http://kizuna-yao.org>

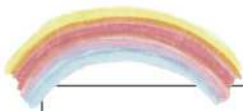

special event お知らせ



©2016 A&E Television Networks, LLC. All Rights Reserved.

特別バリアフリー 映画上映会

バリアフリー上映会とは、目の不自由な方や耳の不自由な方にも一緒に映画を楽しむことができるよう音声ガイドや日本語字幕を付けて環境を整えている上映会のことです。昨年はじめて実施し、大好評でした。午前の部の会場内は、真っ暗な場所が苦手な方でも楽しめるように少し明るめに設定しています。どなたでもご参加いただけますので、お誘いあわせの上、お越しください。



3月18日(日) ぼくと魔法の言葉たち

2歳の時に突然言葉を失ったオーウェンが、愛する家族と一緒にディズニー・アニメを通じて言葉を取り戻していきます

【午前の部】10時開場／10時30分上映開始

会場：2階講座室1・2・3

【午後の部】13時開場／13時30分上映開始

会場：4階スポーツホール

※午前・午後とも日本語吹替、音声ガイド、日本語字幕があります。 ※上映時間は91分です。

いぬの絵 展示会

1月14日～21日／1階展示コーナー

今年の干支「戌」にちなんで、絵画講座生の皆さんに描いていただいた犬の絵を展示します。個性豊かな犬たちをお楽しみください。表紙の犬の絵も作品です。愛に輝くついで(2/24)でも展示予定。



給食、食べてみませんか？

みんなの声にも「給食がおいしい」と寄せられています。どなたでも給食を食べることができます。1階事務所受付にて、所定の用紙に記入後、代金を添えて1週間前までにお申し込みください。

1食／500円(ドリンク券付)

食事時間／12時～13時

※1日10食限定

※お申し込み後のキャンセルはいたしかねます。ご了承ください。



よりよいサービスを目指して **みんなの声** voice

センターを利用されるみなさまのご意見やご要望を広くお伺いするために「ご意見箱」を設置しています。昨年夏には「みんなの声」をもとに、「夏休み陶芸教室」を開催しました。これからもいろいろなご意見・ご要望をお寄せください。

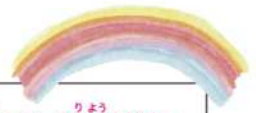

event &

もよおし/その他

たすう さんか ま 多数のご参加お待ちしております。

※詳しくは
センターホームページを
ご覧ください。



映画上映会

- 1月21日(日) スパイダーマン:ホームカミング
- 2月18日(日) カンフーパンダ3

イベント

- 1月14日(日) 第8回 ボッチャきずなリーグ大会
2次予選と決勝トーナメント
- 2月24日(土) 第14回 愛に輝くつどい
- 3月18日(日) 特別バリアフリー映画上映会
「ぼくと魔法の言葉たち」

ご寄付
ありがとうございました

卓楽会様
より
寄付金

(株)るいす様
より
手芸用品

利用者様
より
書籍



information

かくにん りよう ご確認のうえご利用ください。

ごあんない

- 貸室利用時間/午前9時～午後9時
使用する部屋によって利用できる時間が異なります。
- 休館日/12月29日から翌年1月3日まで。



- センターまでのアクセス
・JR八尾駅より徒歩20分
・近鉄八尾駅とセンターを結ぶ「送迎バス」と「予約制送迎バス」があります(無料)



- 送迎バス(無料)
「センター」～「近鉄八尾駅」を結ぶ送迎バスです。

センター発	近鉄八尾駅 (きずな送迎バスのりば)	センター着
9:10	9:30	9:50
10:10	10:30	10:50
11:10	11:30	11:50
12:10	12:30	12:50
13:10	13:30	13:50
14:10	14:30	14:50
15:10	15:30	15:50
16:10	16:30	16:50

- 予約制送迎バス
ご予約いただければ、下記の場所まで送迎します。



JR八尾駅・JR宝寺駅・JR志紀駅・地下鉄八尾南駅・
社会福祉会館・総合体育館ウイング・
南木の防災体育館・生涯学習センターかがやき・
大正コミュニティセンター・志紀コミュニティセンター

※交通事情や天候、緊急事態などで時間が遅れる場合があります。また、暴風警報が発令された場合は、バスの運行は中止となります。ご了承ください。
※年末年始は、12月29日～1月3日まで運休いたします。



map
センターへの
アクセス

あしがき note

「きずな」では、障がいを持つ皆さんが主体となって創作活動などを行うサロン活動を推進しています。11月より絵てがみづくりを学ぶことができるボランティア養成講座もスタートしました。皆さんの参加をお待ちしています。

社会福祉法人 虹のかけはし
法人理念
一、ご利用者さまの自立と人権を尊重し、一人ひとりが主人公になれる生活を實現する。
二、その人の立場になって考え、心動かし、行動する。
三、「心の共利共生をテーマに、社会と地域のまちづくり」に貢献する。

編集・発行 へんしゅう・はっこう
〒581-0081 八尾市南本町8丁目4番5号
八尾市立障害総合福祉センター
社会福祉法人 虹のかけはし
電話/072-993-0294 FAX/072-993-0334
Eメール info@kizuna-yao.org
ホームページ http://kizuna-yao.org/

点字版について
広報「きずな」の点字版も作成しております。
ご希望の方はセンターまでお問い合わせください。